Amtliche Mitteilung / An einen Haushalt / P.b.b.

Freiwillige Feuerwehr Wiener Neudorf

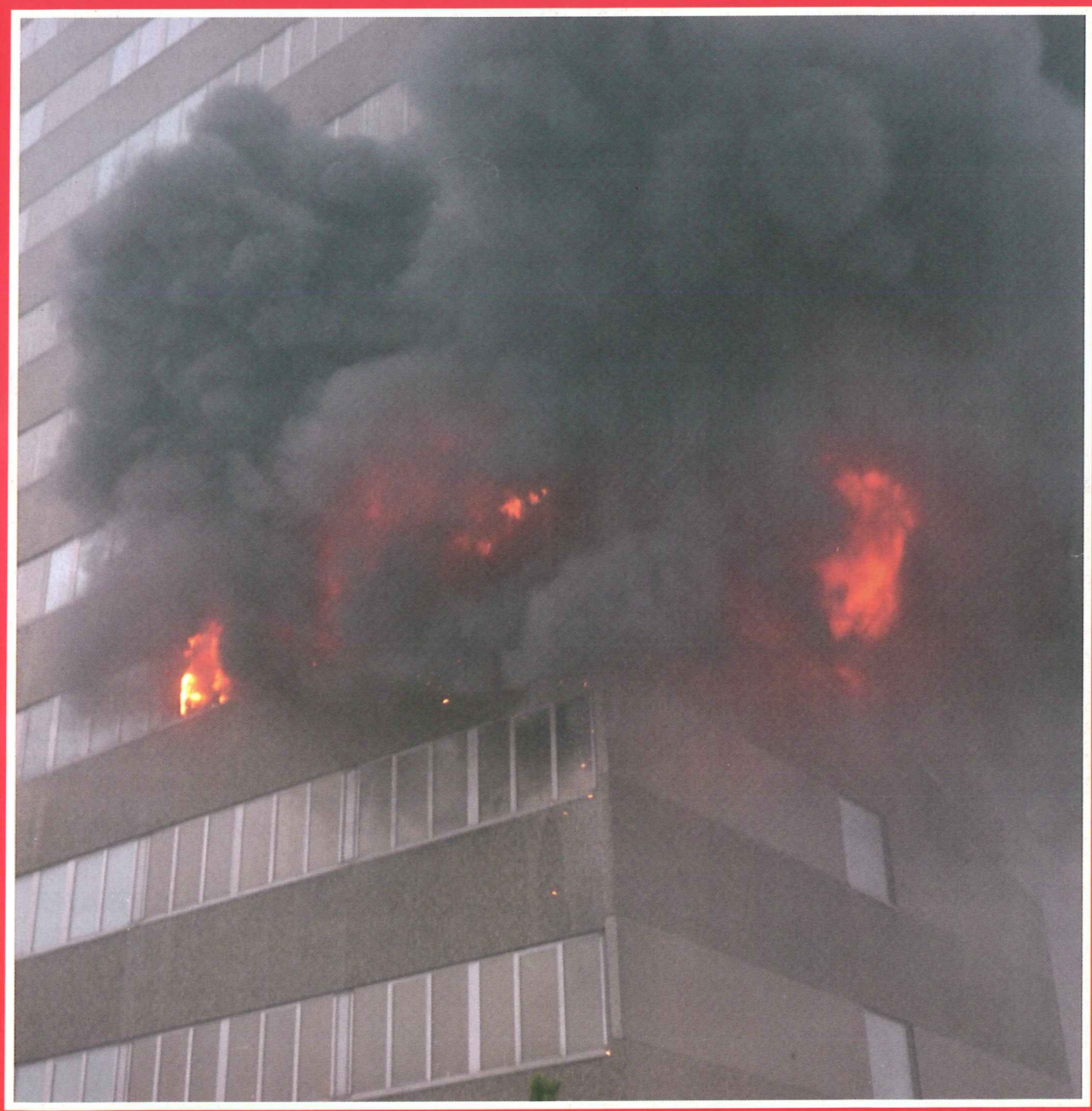

Jahresbericht 1993

Werte Ortsbewohner!

Wie Sie sicher schon bemerkt haben, gab es heuer keinen Feuerwehrball. Grund dafür ist, daß wir den kompletten Feuerwehrball und Ihre Spenden versteuern müßten! Der vorliegende Jahresbericht soll Ihnen wieder einen Einblick geben, welche Leistungen die freiwilligen Feuerwehrmänner unentgeltlich im vergangenen Jahr leisteten. Das Jahr 1993 war ein Rekordjahr in jeder Hinsicht. Neben den 737 Einsätzen, an der Spitze der Großbrand bei der Firma Palmers, wurden auch 4 Fahrzeuge in den Dienst für die Bevölkerung gestellt. 4 Fahrzeuge bedeuten aber nicht nur eine Modernisierung bzw. Erweiterung des Fuhrparks, sondern fordern auch eine ständige Ausbildung. Abschließend möchte ich mich bei all meinen Kameraden für die 23.540 arbeitsreichen Stunden bedanken; diese entsprechen einer Arbeitsleistung von 16 Angestellten. Aufgerechnet auf eine Berufsfeuerwehr ergäbe dies Lohnkosten in der Höhe von 35 Millionen Schilling, die wir durch unsere freiwillige, unentgeltliche Arbeit der Gemeinde ersparen.

Zu guter Letzt möchte ich mich wieder bei allen Förderern und Gönnern der Feuerwehr, dem Herrn Bürgermeister, dem gesamten Gemeinderat, sowie allen, die zum Wohle und zur Sicherheit der Bevölkerung gemeinsam mit der Feuerwehr einen Beitrag leisten, bedanken.

„Gut Wehr!"

Der Feuerwehrkommandant

Josef Billensteiner, Hauptbrandinspektor

GUTE FIRMEN VERDIENEN

DIE BESTEN STANDORTE

ECO PLUS Management der Industriezentren:
Straße 3, Postfach 70, A-2355 Wiener Neudorf
Telefon: 02236/61626-0, Fax: 02236/61626-40
Ihr Partner für Firmenstandorte in Niederösterreich

ECO PLUS

Wohnbaufinanzierung.
Wir fördern besseres Bauen und Wohnen – von der Planung bis zur Realisierung.

Zweigstelle WIENER NEUDORF
2351 Wiener Neudorf, Europaplatz 1
Tel. 0 22 36 / 62 4 28

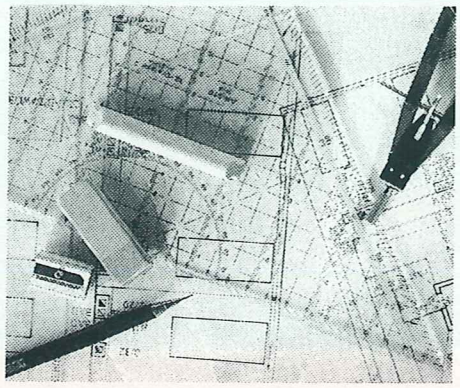

VOLKSBANK

Volksbank.
Vertrauen verpflichtet.

Impressum:
Eigentümer, Herausgeber, Verleger, Freiwillige Feuerwehr Wiener Neudorf. Für den Inhalt verantwortlich: HBI Josef Billensteiner
Redaktionelle Gestaltung: V Oliver Wilhelm und LMV Markus Wenecsek
Gesamtherstellung: Koch-Druck, 2514 Traiskirchen

Über 60% der Gesamteinsätze sind technische Hilfeleistungen, bei denen auch, wie hier, Menschen aus ihren Fahrzeugen befreit werden müssen.

Glück im Unglück hatte der Lenker dieses Fahrzeuges. Er kam bei dieser Kollision mit dem LKW mit leichten Verletzungen davon.

Ein nicht ordnungsgemäß zusammengelegter Kran wurde diesem LKW bei einer Brücke zum Verhängnis.

Durch den raschen Einsatz konnte bei diesem Fahrzeugbrand ein Übergreifen auf die Fahrgastzelle verhindert werden.

Gartenhausbrand in der Anningerstraße. Zwei Gasflaschen und mehrere Gaskartuschen wurden geborgen.

Alle Autotypen
MEISTER·WERKSTÄTTE
SPIDAN — Servicecenter für Bremssysteme,
Antriebsgelenke, Lichtmaschinen und Starter.
Überprüfungen für´s „Pickerl"

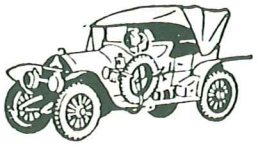

SEPER
2351 Wr. Neudorf · Parkstraße 2
Telefon: 02236/61 7 34

†

Heuer hatten wir
die traurige Pflicht,
unserem langjährigen
Kameraden
ELM Georg Breit
die letzte Ehre zu erweisen.

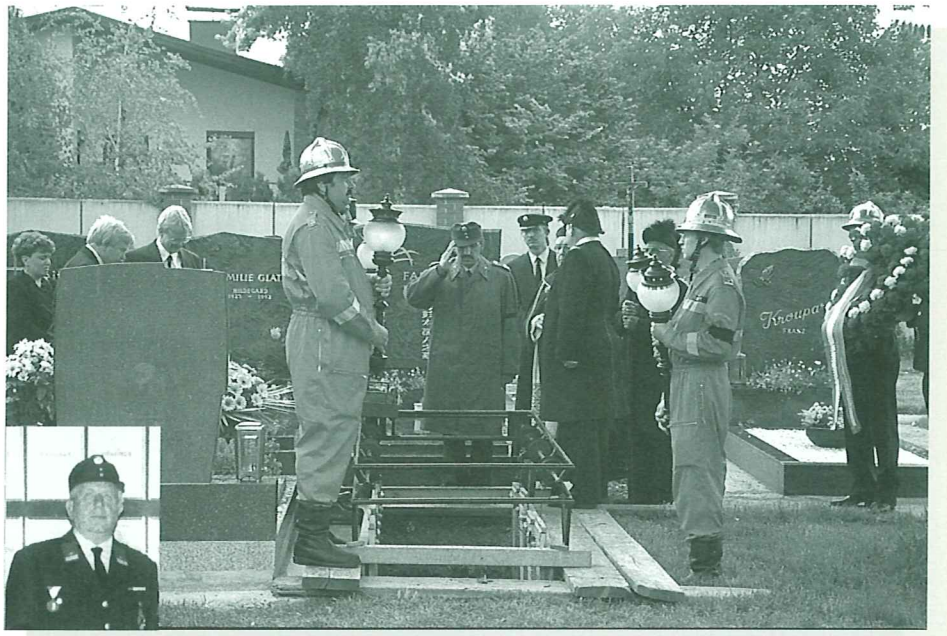

Beim ersten Einsatz unserer Drehleiter mußte eine lose Plane wieder befestigt werden.

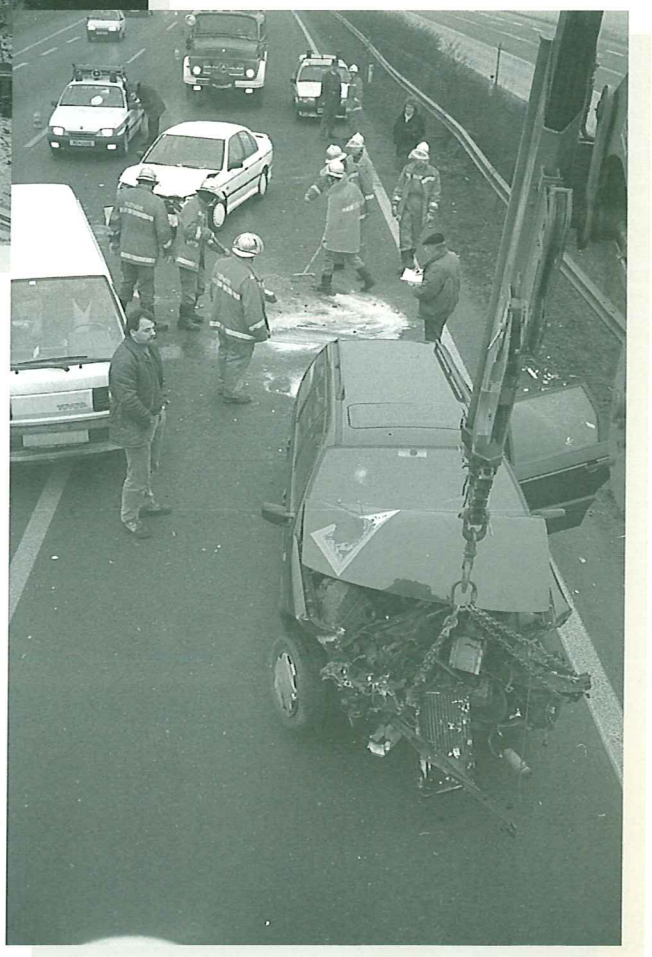

MONDO
QUALITÄT IM DAUERDISKONT

5x in Ihrer Nähe:

Wr. Neudorf, Reisenbauerring • Vösendorf, SCS • Traiskirchen, Gregor Mendelgasse 2 • Baden, Hutweide 3 • Mödling, Schrannenplatz 5

und weitere 97x in ganz Österreich!

Bei dem Schneechaos am Aschermittwoch waren alleine 84 Einsätze zu verzeichnen.

Wir sorgen für Bewegung

SB Willkommen auf der grünen Tankstelle

BP

Benzin: Euro-Super, Super, Normal · Flaschengas
Waschen mit Duft – modernste Waschmaschine bis 2,65 m Höhe!

MICHELIN-Reifen
und
Reparatur-Zubehör

Geöffnet: 6 – 22 Uhr · Samstag, Sonntag: 7 – 21 Uhr

Tel. 0 22 36/62 4 30

BP-sb-Service-Station
Industriezentrum Süd II – Wr. Neudorf
Autobahnabfahrt Richtung Wr. Neudorf

Immer wieder kommen Fahrzeuge von der Fahrbahn ab und landen, wie hier, im Straßengraben.

Drehleiter – DL-K 23/12

Die neue Drehleiter wurde im Oktober 1993 geliefert und in den Dienst gestellt. Die taktische Bezeichnung 23/12 deutet auf eine Retttungshöhe von 23 m bei 12 m Ausladung hin. Die komplette Rettungshöhe beträgt 30 m. Somit ist jedes Hochhaus in Wiener Neudorf erreichbar. Die Gesamtkosten für dieses Fahrzeug betrugen 7,2 Millionen Schilling, wobei 20 % das Land Niederösterreich trug.

Schadstoffahrzeug – SSTF

Das Schadstoffahrzeug wurde im Dezember 1993 gegen das alte „Gefährliche Stoffe“ -Fahrzeug ausgetauscht. Mit den ca. 900 Geräten, die dem neuesten Stand der Technik entsprechen, ist nachzu jeder Schadstoffeinsatz bewältigbar. Der Gesamtpreis von 7 Millionen Schilling wurde mit 1,4 Millionen von der Gemeinde und der Rest durch das Land Niederösterreich gedeckt. Mit diesem Fahrzeug ist die FF Wiener Neudorf für den ganzen Bezirk Mödling zuständig.

Rüstlöschfahrzeug – RLF 500

Das neue Rüstlöschfahrzeug wird sowohl für Brandeinsätze, als auch für technische Hilfeleistungen eingesetzt. Dieses Fahrzeug führt 500 l Wasser und 40 l Schaum für den ersten Löschangriff mit. Weiters ist ein Lichtmast, ein hydraulischer Rettungssatz (Schere, Spreizer und Stempel) sowie mehrere technische Geräte eingebaut. Durch die schmale und kompakte Bauweise können nun auch enge Wohnsiedlungen, sowie verstaute Autobahnen passiert werden. Der Gesamtpreis von 2 Millionen Schilling wurde ausschließlich durch Eigenmittel finanziert, wobei die Firma Billa 1 Million Schilling spendete.

Kommandofahrzeug – LFK NÖ/DOK

Dieses Fahrzeug dient als Kommandofahrzeug für die Dokumentationsgruppe des Niederösterreichischen Landesfeuerwehrkommandos. Es wird in ganz Niederösterreich als Dokumentationsfahrzeug eingesetzt, um die Öffentlichkeitsarbeit der Feuerwehr zu fördern. Es beinhaltet zahlreiche Geräte für Filmaufnahmen.

Einladung

zur Segnung der vier neuen Einsatzfahrzeuge der Freiwilligen Feuerwehr Wiener Neudorf am Samstag, 7. Mai 1994 um 14^{00} Uhr im Franz-Fürst-Freizeitzentrum, Eumigweg 1-3.

Ablauf

- Feldmesse
- Begrüßung
- Segnung der 4 Einsatzfahrzeuge
- Ansprache und Vorstellung der Fahrzeuge durch den Feuerwehrkommandanten
- Verleihung von 4 Florianiplaketten für Verdienste um das Feuerwehrwesen an
  Herrn Bürgermeister **Heinz Hofbauer**
  Sicherheitsreferent **Dr. Herbert Mattulik**
  Konzerninhaber der Firma Billa, **Karl Wlaschek**
  Baumeister **Felix Freh**
- Ansprachen der Ehrengäste
- Abschluß durch die Landeshymmne
- Eröffnung des Buffets und Besichtigung aller Einsatzfahrzeuge

Bei der Jahresmitgliederversammlung wurden wieder zahlreiche Feuerwehrmänner befördert und angelobt.

Kameradschaftspflege wird groß geschrieben. So veranstalteten wir ein Stockschießturnier.

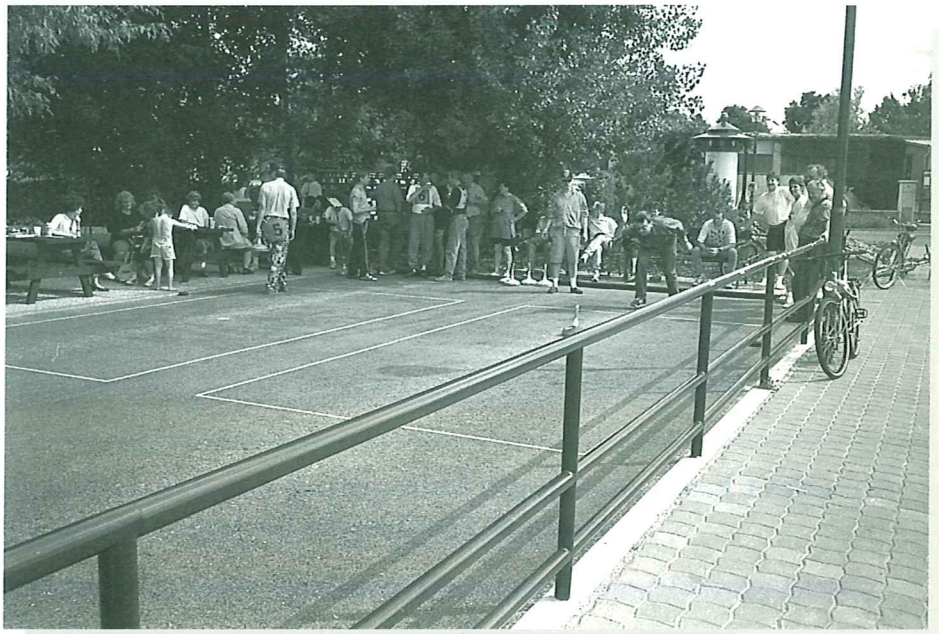

Produkte,

die uns allen dienen.

MAX Platten für Möbel, Innenausbau, Fassaden

Isoliermaterialien für die Elektroindustrie

Thermax Platten für den dekorativen und konstruktiven Brandschutz

Dekorative Folien und Bauteile für die Innenausstattung von Flugzeugen

isovolta
Aktiengesellschaft
A-2355 Wiener Neudorf
Telefon 02236/605-0

Feuerwehrjugend

Das Kennenlernen der Fahrzeuge und Geräte sowie Sport, Spiel und Spaß gehören zum Programm der Feuerwehrjugend.

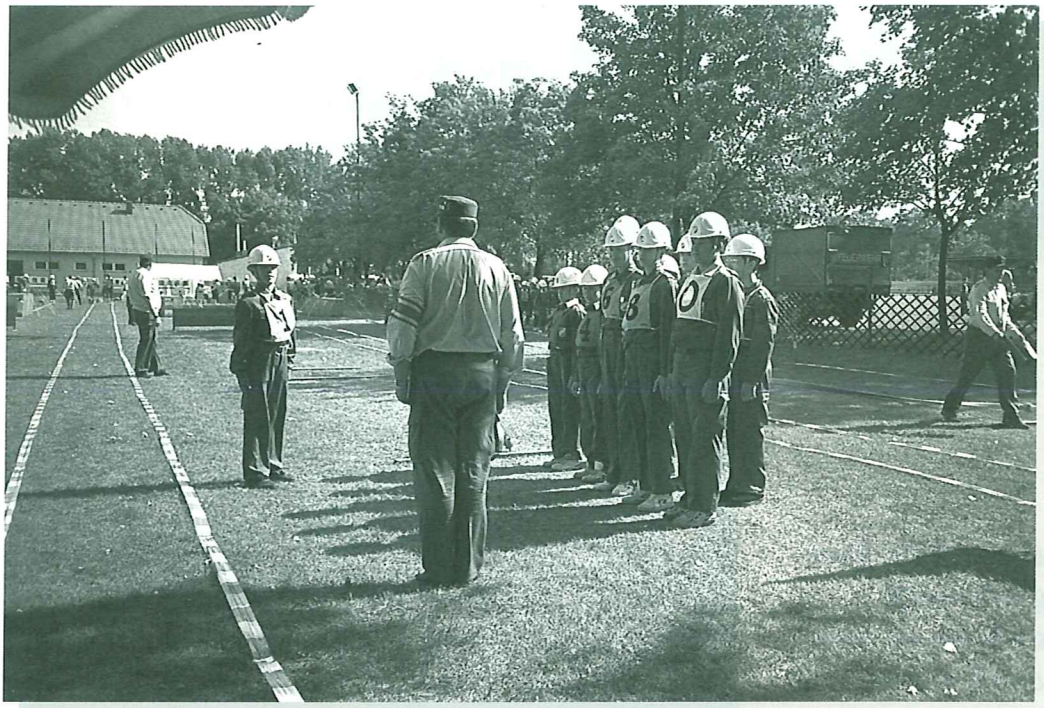

Ab sofort kann man nach Vollendung des 10. Lebensjahres zur Feuerwehrjugend beitreten! Treffpunkt ist jeden Mittwoch um 18 Uhr

4 Feuerwehrleistungsabzeichen in Bronze, sowie 2 Wasserwehrleistungsabzeichen in Silber waren der Erfolg.

Und vieles wird möglich. Mit der Bank Austria.

„Zukunftsmusik, die schon heute beginnt: Mit attraktiven Zinsen Vermögen bilden, zu günstigen Konditionen seine Träume finanzieren. Mit einem Partner, der Ihnen Beratung und Know-how der Spitzenklasse bietet."

Bank Austria

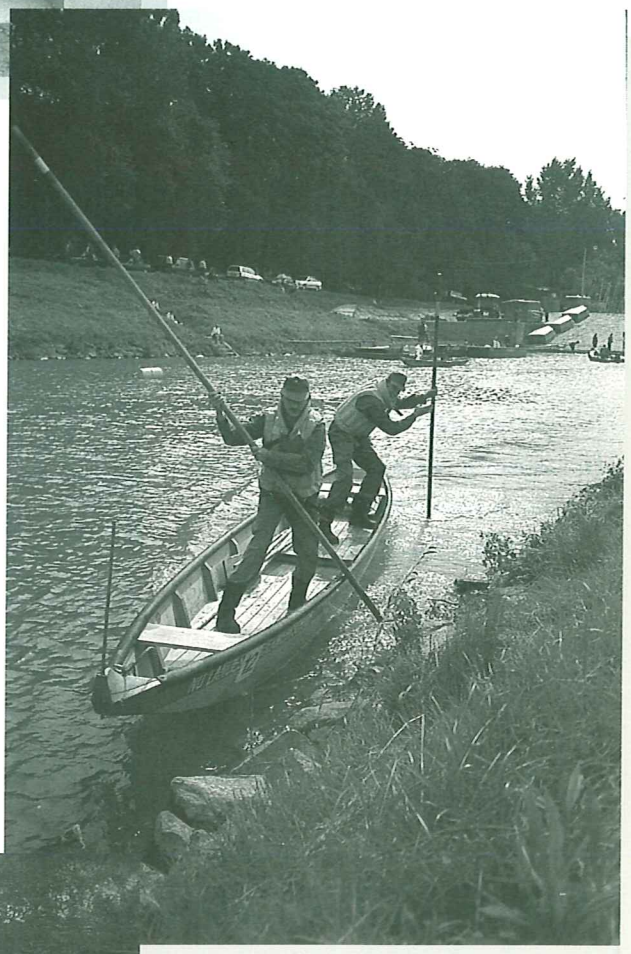

Das gezielte und richtige Einsetzen von Geräten war die Hauptaufgabe bei den Gesamtübungen.

Thema dieser Schadstoff-Einschulung war das Kennenlernen der Schutzanzüge. Beginnend mit der Arbeitsschürze bis zum gasdichten Schutzanzug Schutzstufe III

Unter den zahlreichen Besuchern unserer Wehr war auch mehrmals unsere Volksschule zu Gast.

EINSATZ-OVERALL von Pfeifer

mit SATTLER skin safe P84

Der Stoff Skinsafe P84 für den Pfeifer Einsatz-Overall mit einem Flächengewicht von 305 g/m², wird exklusiv nur für die Firma Pfeifer produziert.

PFEIFER Bekleidung Ges. m. b. H.

8430 Leibnitz Bahnhofstraße 32
Telefon 0 34 52/22 34-0

2351 Wiener Neudorf Griesfeldstraße 2
Tel. 0 22 36/61 910-0
Fax DW 90

ELEKTRO KARG Ges. m. b. H. Nfg. KG

ELEKTROINSTALLATIONSUNTERNEHMEN für Licht-, Kraft,- Schwachstrom- und Alarmanlagen, Blitzschutz- und Antennenbau, Handel mit Elektro-Geräten aller Art.

Einsatzstatistik 1994

737 Ausfahrten

223 × Brandalarm

152 × TUS Brandalarm / Betrieb
9 × Brandverdacht
16 × Brand in einer Firma
7 × Wiesenbrand
2 × Böswilliger Alarm
7 × Sonstige Einsätze
22 × PKW Brand
6 × Wohnungsbrand
1 × Großbrand
1 × Trafobrand

466 × Technische Hilfeleistung

227 × PKW Bergung
19 × Menschenrettung
25 × Türöffnung
33 × sonstiger Einsatz
22 × Chemie u. Öl
8 × Menschen aus Notlage
69 × LKW Bergung
25 × Sturmschaden
8 × Wasserschaden
26 × Wespennest
2 × Tierrettung
1 × Suchaktion
1 × Bergung der Badner Bahn

48 × Brandsicherungsdienst

Walter Ostermann

GARTENGESTALTUNG

2351 Wiener Neudorf, Friedhofstraße 21
Tel. 0 22 36 / 23 99 35, 72 1 26

ZAHLUNGSAUFTRAG

Verwendungszweck: Unterstützungsbeitrag

ÖS

Kontonummer des Empfängers: 4 1 7 2 3 3 4 0 0 0 1

Empfänger: Freiwillige Feuerwehr Wr. Neudorf

bei – oder auf ein anderes Konto des Empfängers*): VVB Baden–Mödling–Liesing

Wiener Neudorf, Parkstraße 6

Bankleitzahl: 4 2 7 5 0

*) Soll d. Überw. auf ein and. Kto. des Empfängers ausgeschlossen sein, bitte nebenstehend. Kästchen ankreuzen!

Unterschrift des Auftraggebers – bei Verwendung als Überweisungsauftrag

Auftraggeber

Kontonummer des Auftraggebers

Bitte dieses Feld nicht beschriften und nicht bestempeln!

AUFTRAGS-BESTÄTIGUNG

Kontonummer des Empfängers: 4 1 7 2 3 3 4 0 0 0 1 ÖS

Empfänger/Hinweise für den Einzahler

bei: VVB Baden–Mödling–Liesing

BLZ: 4 2 7 5 0

Unterstützungsbeitrag Freiwillige Feuerwehr Wr. Neudorf

Kontonummer des Auftraggebers

Auftraggeber/Einzahler

Quittung

Bitte dieses Feld nicht beschriften und nicht bestempeln!

„TUS-Alarm Palmers-Hochhaus, Palmersstraße 4-8“

„ Tank 1 Wiener Neudorf“ mit Feuerwehrkommandant HBI Billensteiner rückt aus.

Noch bei der Anfahrt erfährt „Tank 1“, daß es sich um einen Brand im 3. Stock handelt.

Sofort wird die FF Wiener Neudorf nochmals mit Sirene alarmiert.

Dies ist der Beginn des Großbrandes am 11. 1. 1993.

Schließlich konnte das Feuer mit 17 Feuerwehren, 296 Mann und 66 Fahrzeugen bewältigt werden.